



El Centro Universitario de Ciencias Exactas e Ingenierías
a través de la Unidad de Servicio Social

CONVOCATORIA EXTEMPORANEA

A todos los alumnos y egresados de este Centro Universitario a iniciar su trámite para realizar el Servicio Social 2017A

A

Antes de iniciar el trámite de Servicio Social debes de verificar y atender lo siguiente:

Contar con el 60% de créditos en tu kardex, ser alumno regular o egresado.

No tener una plaza de servicio social activa o vigente.

Si trabajas, y no puedes realizar tu servicio social de Lunes a Viernes, deberás presentar en la Unidad de Servicio Social, los siguientes documentos que comprueben tu situación laboral, el

dia **6 de Marzo-UNICA FECHA**



1) Carta de trabajo ORIGINAL elaborada en papel membretado con datos de contacto, firmada en original, con sello de la empresa, y RFC de la empresa.

2) Los dos últimos recibos de nómina en ORIGINAL y COPIA.

Todos los documentos están SUJETOS a REVISIÓN y a VALIDACIÓN.

B

Resumen del proceso. Ver detalles en el inciso C.	UNICAS FECHAS
Dependencias fecha límite para subir registrar programa para el periodo extemporáneo	Del 22 de febrero al 6 de marzo
1. Registrarte en el Sistema de Administración de Servicio Social – SASS en SIIAU.	Del 22 de febrero al 6 de marzo
2. Generar y pagar la orden de pago.	
3. Consultar la oferta de plazas disponibles.	Del 6 al 13 de marzo
4. Consultar la agenda para el registro de la plaza de servicio social.	Del 13 al 15 de marzo
5. Registrar la plaza de servicio social.	Según agenda
6. Recoger el oficio de comisión y entregar el comprobante de pago.	21 marzo
7. Presentarte en la Dependencia a que fuiste asignado.	21 al 28 de marzo

Detalle del proceso.

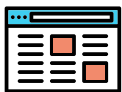

1. Registro en el Sistema de Administración de Servicio Social – SASS en SIIAU.

- Antes de iniciar con este paso, debes de verificar que tu computadora cuente con:
 - El navegador Mozilla Firefox.
 - El Adobe Flash Player y el Adobe Reader, actualizados.
 - Ingresar a www.sii.au.udg.mx.
- Seleccionar el enlace de “Administración de Servicio Social”:
<http://ss.sii.au.udg.mx/ServicioSocial-war/>
- **Iniciar Sesión** con tu cuenta de SIIAU.
- Ingresar al menú ALUMNO – GENERAL—DATOS PERSONALES, de ser necesario completar la información, y **Guardar cambios**.
 - Verifica que tus datos personales estén actualizados.
- Ingresar al menú ALUMNO – ASPIRANTE – REGISTRO, y “Registrarte como aspirante a prestador de servicio social” presionando el botón **Registrar**.

El Registro en este Sistema indica la **INTENCIÓN** de hacer el servicio social (PREREGISTRO). Se debe de hacer este Paso 1 por cada Convocatoria, asegurarse que sea para el 2017A.



2. Genera y paga la orden de pago.

- Antes de iniciar este paso debes de:
 - Haber realizado el Paso 1 con éxito.
 - Verificar que tu computadora cuente con:
 - El navegador Mozilla Firefox.
 - El Adobe Flash Player y el Adobe Reader, actualizados.
- Ingresar a www.sii.au.udg.mx.
- Seleccionar el enlace de “Administración de Servicio Social”:
<http://ss.sii.au.udg.mx/ServicioSocial-war/>
- **Iniciar Sesión** con tu cuenta de SIIAU.
- Ingresar al menú ALUMNO – ASPIRANTE — ORDEN DE PAGO.
- Se mostrará una pantalla que te permitirá descargar la orden de pago.
- Da click en el botón “Generar Orden de Pago”.
- Se mostrará una ventana, en la que se despliega el formato de la orden de pago.
- Imprimir la orden de pago.
- Realizar el pago en los bancos que se indican.
 - No se recibirán pagos electrónicos o transferencias electrónicas.
- Anotar tu código, nombre y carrera en la ficha de pago original del banco.
- Entregar en la Unidad de Servicio Social, el día que recojas **tu oficio de comisión (21 de Marzo)**:
 - El impreso ORIGINAL de la ORDEN DE PAGO y;
 - Ficha de depósito con sello del banco (ORIGINAL Y COPIA)
 - La copia es para firmar de recibido.
 - Si la ficha de depósito está impresa en papel térmico, entonces, presentar dos copias y el original.

Se informa que la cuota de prestación de servicio social es ÚNICA. Si entregaste en el 2015B, 2016A o 2016B tu ficha de pago al banco por \$170.00, quedas exento de pagar nuevamente.



3. Consulta de Oferta de Plazas Disponibles

- Antes de iniciar este paso debes de:
 - Haber realizado el Paso 1 con éxito.
 - Haber entregado la documentación correspondiente en caso de estar trabajando y no poder realizar el servicio social de lunes a viernes. Y la validación y revisión de la documentación haber sido favorable.
 - Verificar que tu computadora cuente con:
 - El navegador Mozilla Firefox.
 - El Adobe Flash Player y el Adobe Reader, actualizados.
- Ingresar a www.siiu.udg.mx.
- Seleccionar el enlace de "Administración de Servicio Social":
<http://ss.siiu.udg.mx/ServicioSocial-war/>
- Iniciar Sesión con tu cuenta de SIIAU.
- Ingresar al menú ALUMNO – ASPIRANTES – OFERTAS DISPONIBLES.
- Seleccionar uno de los programas que están enlistados.
- Dar click en el botón de ACTUALIZAR LISTADO para que la información referente a la plaza se actualice.
- Ver el detalle de cada programa ofertado, seleccionando el programa, y oprimiendo el botón de DETALLE DE OFERTA.
 - Se sugiere consultar:
 - El horario a cumplir
 - El lugar de la prestación de servicio social
 - Las actividades a desarrollar
 - De tener dudas consultar directamente en la Dependencia Receptora

Recuerda: consultar el DETALLE de cada programa.

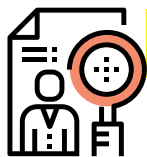

4. Consulta de agenda

- Antes de iniciar este paso debes de:
 - Haber realizado el Paso 1 con éxito.
 - Haber entregado la documentación correspondiente en caso de estar trabajando y no poder realizar el servicio social de lunes a viernes. Y la validación y revisión de la documentación haber sido favorable.
 - Verificar que tu computadora cuente con:
 - El navegador Mozilla Firefox.
 - El Adobe Flash Player y el Adobe Reader, actualizados.
- Ingresar a www.siiu.udg.mx.
- Seleccionar el enlace de "Administración de Servicio Social":
<http://ss.siiu.udg.mx/ServicioSocial-war/>
- **Iniciar Sesión** con tu cuenta de SIIAU.
- Ingresar al menú ALUMNO – ASPIRANTES – OFERTAS DISPONIBLES.
- Consultar el detalle en el apartado "**Agenda de alumno**", en donde se muestra el día y hora de inicio y de término de la agenda.

**La agenda se genera de manera automática,
en base al promedio en SIIAU, de cada solicitante.**



5. Registra plaza de Servicio Social

- Antes de iniciar con este paso, debes de asegurarte que tu computadora cuente con:
 - El navegador Mozilla Firefox.
 - El Adobe Flash Player y el Adobe Reader, actualizados.
- Ingresar a www.siiu.udg.mx.
- Seleccionar el enlace de "Administración de Servicio Social":
<http://ss.siiu.udg.mx/ServicioSocial-war/>
- **Iniciar Sesión** con tu cuenta de SIIAU.
- Ingresar al menú ALUMNO – ASPIRANTES – OFERTAS DISPONIBLES.
- Seleccionar uno de los programas ofertados.
- Verificar que el nombre del programa seleccionado sea el que te interesa. **Ya que si te equivocas, no hay forma de realizar cambios.**
- Presionar el botón de REGISTRARME A OFERTA.
 - Debes de registrar la plaza de Servicio Social en la fecha y hora en que indique la agenda.

Una vez registrada la plaza de Servicio Social NO HAY CAMBIOS



6. Recoge el oficio de comisión y entrega el comprobante de pago.

21 de Marzo

- Para poder recoger tu oficio de comisión debes de entregar en la ventanilla de la Unidad de Servicio Social:
 - El impreso ORIGINAL de la ORDEN DE PAGO y;
 - Ficha de pago con sello del banco (ORIGINAL Y COPIA)
 - La copia es para firmar de recibido.
 - Si la ficha de depósito está impresa en papel térmico, entonces, presentar dos copias y el original.
- Los horarios son:
 - Lunes a Viernes de 9 - 16 y de 17- 20 hrs. Y sábado de 9- 12 hrs.
- De no recoger el oficio de comisión en el periodo comprendido el día 21 al 28 de Marzo, se procederá a la cancelación inmediata del mismo.
- Resguarda el oficio de comisión en un lugar seguro, lo vas a necesitar para aclaraciones.

**Recoger el oficio de comisión y entregar el comprobante de pago:
21 de Marzo**



7. Preséntate en la Dependencia a que fuiste asignado

- Preséntate en la Dependencia a que fuiste asignado para ratificar tu horario y actividades a realizar a partir del 21 de Marzo o de la fecha que se indique en tu oficio de comisión.

Recuerda ratificar tu horario y actividades a realizar con la Dependencia receptora.

Mayores informes en:
ussocial@cucei.udg.mx,
al teléfono 1378- 5900
a la extensión 27427